

WIATA ROWEROWA

widok z przodu

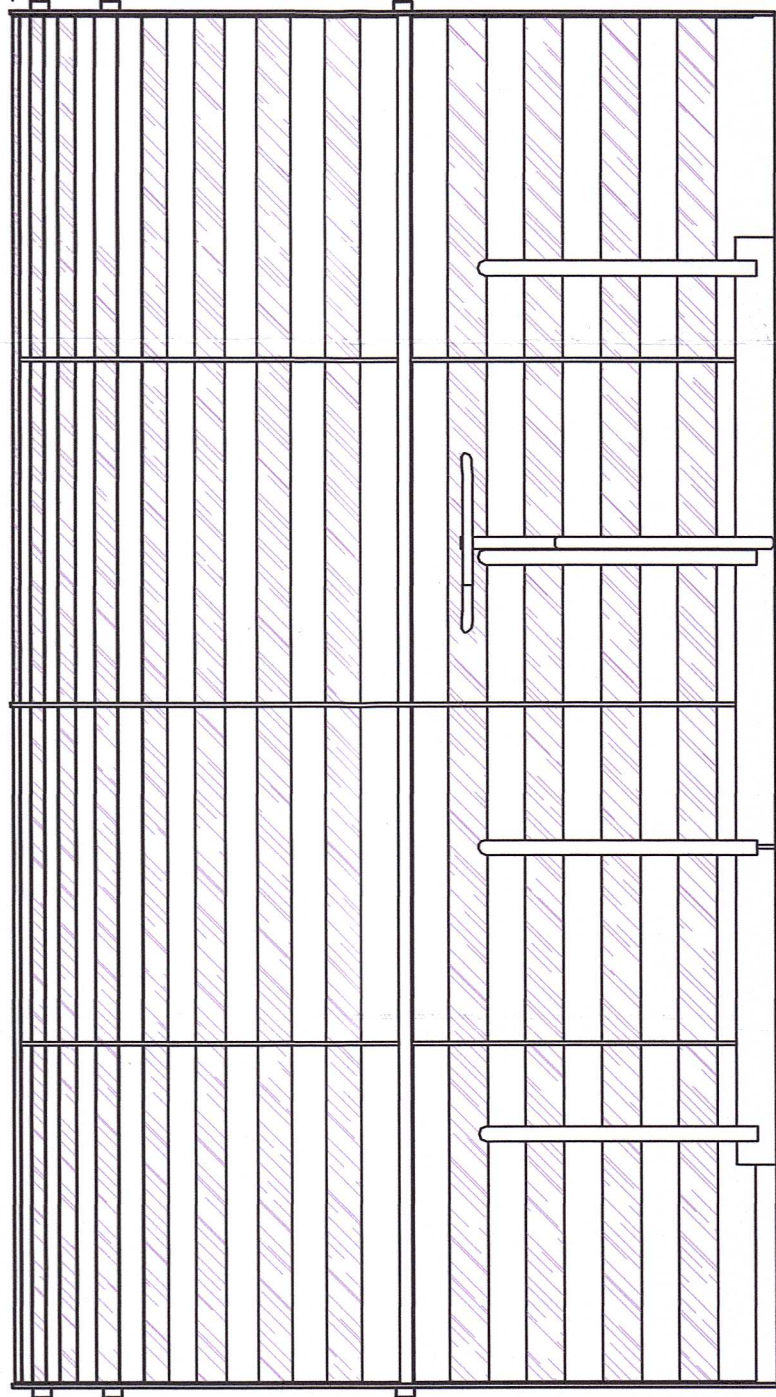

451

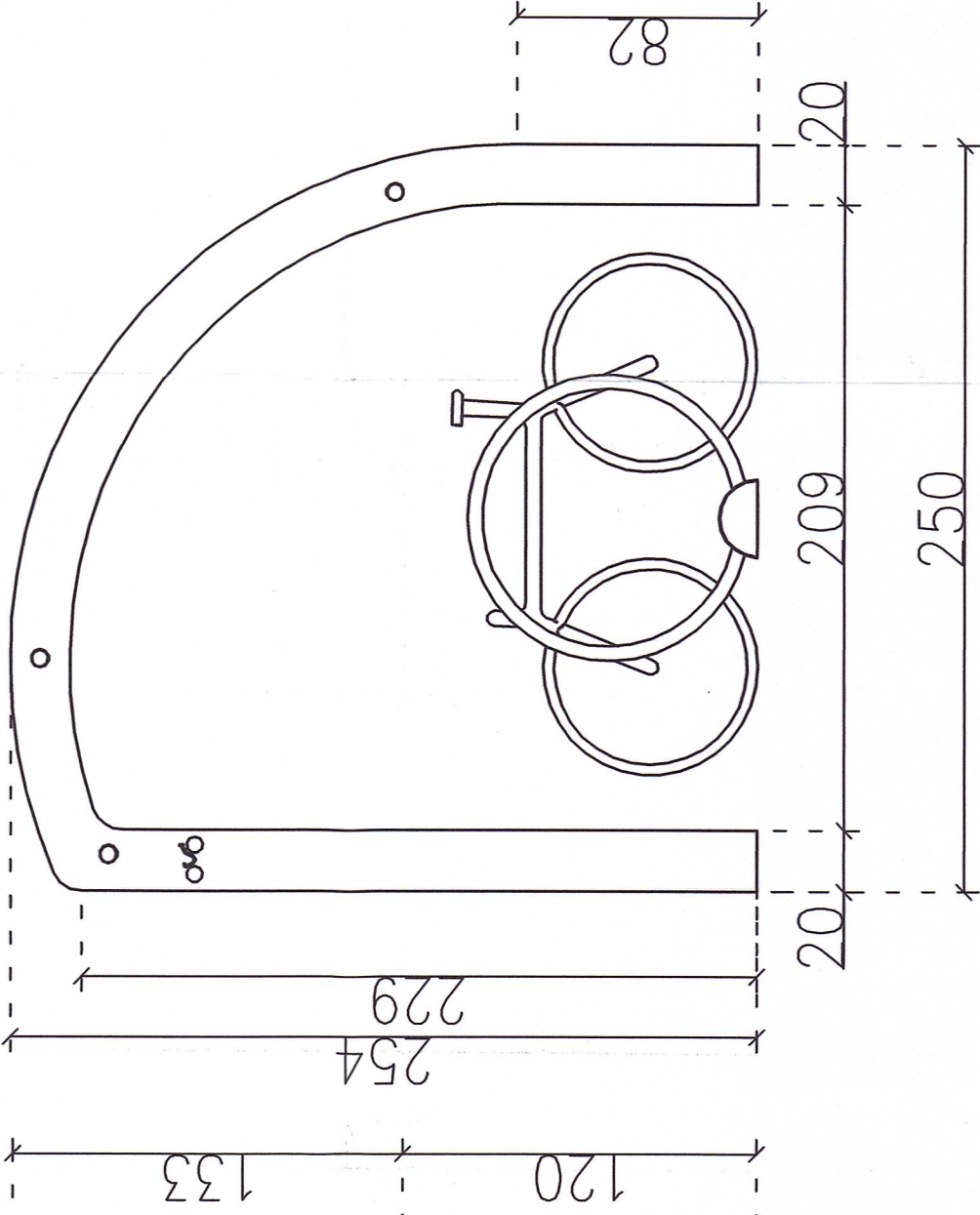
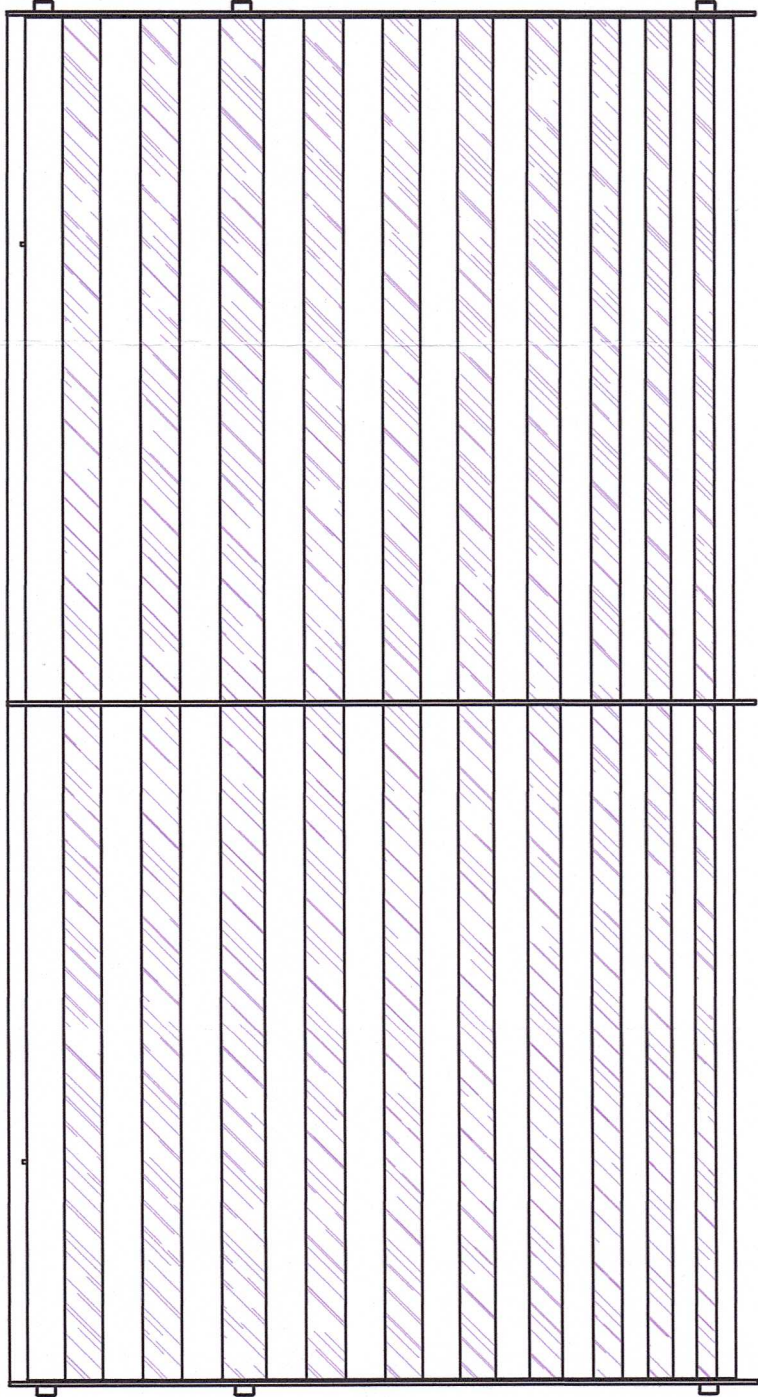

Wymiary

Długość: 6000 mm

Szer. / gł.: 2500 mm

Wysokość: 2500 mm

MATERIAŁY:

Stal:

Stal cynkowa ognioowo i

lakierowana proszkowo

wg palety RAL

Pokrycie dachy i ściany:

Drewno:

Drewno egzotyczne olejowane

Tworzywo:

Plekasa formowana po łuku

Montaż:

Fundamentowane

Przykręcane

PREZIDENT MIASTA
BIAŁA PODLASKA
ul. Marmurowa 1, 17-000 Białystok 8



Plac Szkolny Dwór 28
21-500 Biała Podlaska
tel. (0-83) 342-00-36

WIAATA ROWEROWA	
OBIEKT	Budowa łączni szanownej, pomostów, alian, wiat rowerowych, obiektów nala architektury oraz infrastruktury towarzyszącej na terenie przyległym do zbiornika wodnego
ADRES	Część działek nr ewid. 1020/28 i 1020/29 w Białej Podlaskiej
FUNKCJA	Inne i Nazwisko
PROJEKTANT	nr. Ryszard Suchora
SPRAWDZAJĄCY	mgr. inż. arch. Henryk Dołęgowski
Bransz:	Data: 1.2.2024
	Nr rys: 1/28
	1/28
	28